

**SERVIICIO OXIGENO DOMICILIARIO ANARCASIS VELANDIA NIÑO CC 1106014**

3 mensajes

oxigenoterapia@famisanar.com.co <oxigenoterapia@famisanar.com.co>
Para: notificaciones@oxiprosas.com, ymateus@oxiprosas.com

7 de agosto de 2022, 0:40

Buen Día:

Reciban un cordial saludo de EPS Famisanar, agradecemos su apoyo con la continuidad de tratamiento para el usuario ya que se evidencia que en el mes de julio fue solicitada la autorizacion por medio de masiva.

Agradecemos su gestión

Cordialmente,

**DEISY CHALA GUTIERREZ**

Salud

Autorizaciones Hospitalarias

oxigenoterapia@famisanar.com.co

Dirección: Carrera 22 #168 - 84

Buenas tardes.

Solicito de su colaboración para dar gestión a orden medica
para solicitud de oxigeno por 3litros por 12 hrs durante 3 meses
adjunto historia clínica y orden medica del paciente
ANARCASIS VELANDIA NIÑO CC 1106014

DIRECCION: VEREDA EL PALMAR FINCA CASA DE TABLA
TEL: 3134227734 - 3178758405

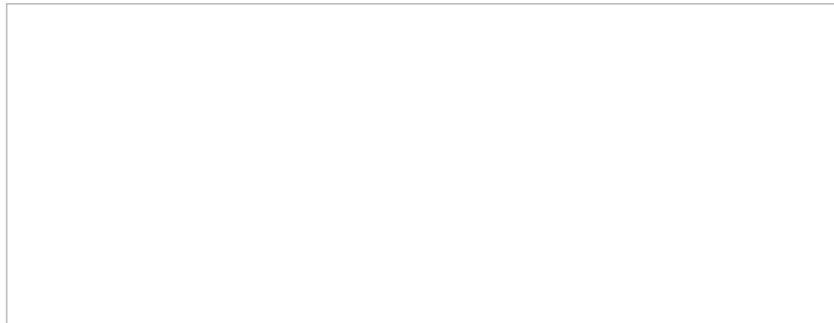

Lo invitamos a conocer nuestros Planes Complementarios en www.famisanar.com.co

AVISO LEGAL: Este mensaje es confidencial, y contiene información privilegiada y solo puede ser utilizada por la persona a la cual está dirigida. Si usted ha recibido este correo por error, equivocación u omisión favor notificar en forma inmediata al remitente y eliminar dicho mensaje con sus anexos. La utilización indebida de copias, impresiones, retenciones, divulgaciones, reenvíos o cualquier otra acción tomada sobre este mensaje y sus anexos sin la autorización correspondiente quedan estrictamente prohibidos y hará legalmente responsable a quien lo efectuó. Este mensaje ha sido sometido a programas antivirus. No obstante, EPS FAMISANAR S.A.S no asume ninguna responsabilidad por eventuales daños generados por el recibo y el uso de este material, siendo responsabilidad del destinatario verificar con sus propios medios la existencia de virus u otros defectos.

8 adjuntos

Outlook-spa0em0q.png
2K

Outlook-vj5e4rwd.png
2K



Famisanar
Paola Pedraza Galindo
 Consultor Integral
 Gerencia Regional Tolima Grande
 Cel: +57 3232047172 Correo: ppedraza@famisanar.com.co
 Dirección: La Mesa Curtinzenanca

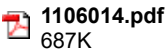
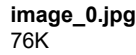

Call Center Oxipro <callcenter@oxiprosas.com>
Para: Paola Paez <logistica2.cund@oxigenoensucasa.com>

7 de agosto de 2022, 11:09

Buenas tardes;

Para su conocimiento y fines pertinentes.

Cordial saludo

Santiago Torres.
Asesor de Oxígenos
Contative SAS
4320520

CONFIDENCIAL CONTACTIVE SAS: La información contenida en este mensaje es confidencial y solo puede ser utilizada por la persona o la organización a la cual está dirigido. Si usted no es el receptor autorizado, cualquier retención, difusión, distribución o copia de este mensaje está prohibida y será sancionada por la ley. Si por error recibe este mensaje, favor reenvíelo y borre el mensaje recibido inmediatamente.

[El texto citado está oculto]

8 adjuntos



Famisanar
Paola Pedraza Galindo
 Consultor Integral
 Gerencia Regional Tolima Grande
 Cel: +57 3232047172 Correo: ppedraza@famisanar.com.co
 Dirección: La Mesa Curtinzenanca

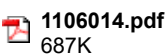

Victor M Matute <logistica2.cund@oxigenoensucasa.com>
Para: Call Center Oxipro <callcenter@oxiprosas.com>

8 de agosto de 2022, 8:51

Buen día.

Por favor, recordar que este tipo de solicitudes deben ser registradas en el CRM mediante una novedad de BackOffice y omitir el correo. Relaciono ruta de registro:

Información Asociada	
Familia de Novedad	GESTION DEL PACIENTE
Sub Familia de Novedad	GESTION DEL PACIENTE
Caso	GESTION DEL PACIENTE
Novedad	SOLICITUD CAMBIO DE PAQUETE
Subtipificación	
Descripción	Solicitud Cambio de Paquete

Quedo atento
Cordialmente.

Víctor Matute Pacheco

Analista de Programación Back Office
Carrera 22 # 168 – 40
Bogotá – Colombia
Teléfono (60 1) 467 22 64 / 467 22 65



De: Call Center Oxipro <callcenter@oxiprosas.com>

Enviado: domingo, 7 de agosto de 2022 11:09 a. m.

Para: Victor M Matute <logistica2.cund@oxigenoensucasa.com>

Asunto: Fwd: SERVIICIO OXIGENO DOMICILIARIO ANARCASIS VELANDIA NIÑO CC 1106014

[El texto citado está oculto]